

Localita' LA LOGGIA

STRA LA LOGGIA

9 Organizzazione:

Data 02_05_10

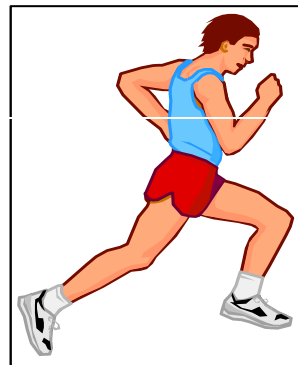

CLASSIFICA GENERALE

NUMERO ATLETI 697

Pia.	Cl.	Atleta	Cat.	Ssocietà
1		ALLIEVI		
1	1	FERRARI FABRIZIO	AM	TO047 - A.S.D. BORGARETTO 75
2	2	FERRANTE DANIELE	AM	TO047 - A.S.D. BORGARETTO 75
		ASSOLUTI		
1	1	CIAVARELLA NICOLA	MM40	TO133 - ASGP A.T.P. TORINO MARATONA
2	2	LONGO DOMENICO	MM40	A140467 - A.P.D. PONT-SAINT-MARTIN
3	3	MEOLI MAURIZIO	MM40	TO045 - POD.TRANESE UNIONE INDUSTRI
4	4	GRAGLIA ENZO	MM40	TO099 - PODISTICA NONE
5	1	SANTOMAURO GIUSEPPE	MM35	TO099 - PODISTICA NONE
6	1	MOUISSISSA MOHAMMED	MM45	TO047 - A.S.D. BORGARETTO 75
7	2	NICOLELLI ADRIANO	MM45	TO211 - ATLETICA SETTIMESE
8	1	LANDINO FERDINANDO	MM50	TO047 - A.S.D. BORGARETTO 75
9	2	OLOGUEME ALY	MM35	TO133 - ASGP A.T.P. TORINO MARATONA
10	5	ROCCHINO ROSARIO	MM40	TO041 - G.S.P.T. TORINO
11	3	WOOD MAURIZIO	MM35	TO211 - ATLETICA SETTIMESE
12	6	GIANNONE SAVINO	MM40	TO099 - PODISTICA NONE
13	7	ROMEO FRANCESCO	MM40	TO099 - PODISTICA NONE
14	3	MARZULLO MAURIZIO	MM45	TO041 - G.S.P.T. TORINO
15	2	VICARIO LEONARDO	MM50	TO041 - G.S.P.T. TORINO
16	1	PLATER ALESSANDRO	JPSTM	AO004 - ATLETICA SANDRO CALVESI
17	4	NIEDDU' FRANCO	MM45	CN019 - A.S.D. PODISTICA 2000 MARENE
18	8	PETILLI MICHELE	MM40	AT003 - GSD G.S. BRANCALEONE ASTI
19	2	LAGOTTO CHRISTIAN	JPSTM	TO047 - A.S.D. BORGARETTO 75
20	9	BONI LORENZO	MM40	TO090 - A. S. DILETT. DORATLETICA
21	10	RICCOMAGNO SERGIO	MM40	TO041 - G.S.P.T. TORINO
22	4	SAVONA MARIO	MM35	TO099 - PODISTICA NONE
23	5	GELATO PAOLO	MM35	TO045 - POD.TRANESE UNIONE INDUSTRI
24	6	TARUCCO VALERIO	MM35	TO100 - ATLETICA VENTUROLI
25	11	BARP MARCO	MM40	TO200 - SPORT CITY BASE RUNNING

26	1 CASTELLANETA GENNARO	MM55	TO045 - POD. TRANESE UNIONE INDUSTRI
27	7 MONTECCHIAN GIANPAOLO	MM35	TO089 - MICHELIN SPORT CLUB
28	5 FERRERO FAUSTO	MM45	TO025 - C.C.R.SPORT. ALPINI TROFARELLI
29	8 MONTANARI CESARE	MM35	TO211 - ATLETICA SETTIMESE
30	3 GIACOBBI MAURIZIO	JPSTM	TO039 - A.S.D. ATLETICA LA CERTOSA
31	12 PICCHIO ROBERTO	MM40	TO224 - A.S.D. PODISTICA TORINO
32	6 DE BLASI RINO	MM45	TO039 - A.S.D. ATLETICA LA CERTOSA
33	9 CANTANNA MASSIMILIANO	MM35	TO170 - TIGER SPORT RUNNING TEAM AS
34	13 RIU ANDREA	MM40	TO118 - TURIN MARATHON
35	10 PEZZOTTI PATRICK	MM35	TO200 - SPORT CITY BASE RUNNING
36	2 ROSSO GIUSEPPE	MM55	TO047 - A.S.D. BORGARETTO 75
37	7 REGIS DENIS	MM45	TO224 - A.S.D. PODISTICA TORINO
38	8 ARMATO INNOCENZO	MM45	TO211 - ATLETICA SETTIMESE
39	1 AZZALIN GINO	MM60	TO130 - UNIONE SPORTIVA SAN MICHELE
40	9 CARDIA SALVATORE	MM45	TO017 - G.S. RIV-SKF E. AGNELLI
41	11 PELOSI ETTORE	MM35	TO019 - G.S.P. 80 POMARETTO
42	12 BERGONZO GIANLUCA	MM35	TO039 - A.S.D. ATLETICA LA CERTOSA
43	14 TAGLIENTE GIUSEPPE	MM40	TO118 - TURIN MARATHON
44	3 TALARICO FRANCESCO	MM50	TO211 - ATLETICA SETTIMESE
45	10 QUAGLIOTTO ERMANNO	MM45	TO118 - TURIN MARATHON
46	2 SIMEONI GIANCARLO	MM60	TO041 - G.S.P.T. TORINO
47	11 MASTROMATTEO LUIGI	MM45	TO086 - CRAL TRASPORTI TORINESI
48	4 RONCON LUCA	JPSTM	TO095 - G. P. RIVAROLO 1977
49	12 PEIROLO MIRTO	MM45	TO130 - UNIONE SPORTIVA SAN MICHELE
50	3 CINUS VINCENZO	MM60	TO086 - CRAL TRASPORTI TORINESI
51	15 FUMERO ROBERTO	MM40	CN019 - A.S.D. PODISTICA 2000 MARENE
52	5 GIANNI' DINO	JPSTM	TO130 - UNIONE SPORTIVA SAN MICHELE
53	13 MORETTI GIULIANO	MM35	TO039 - A.S.D. ATLETICA LA CERTOSA
54	6 MASOERO CARLO	JPSTM	TO002 - SISPORT FIAT
55	16 TAPPA GIAN CARLO	MM40	TO049 - AVIS TORINO
56	7 DE VINCENZO GIANCARLO	JPSTM	TO041 - G.S.P.T. TORINO
57	8 TEDDE PAOLO	JPSTM	TO020 - ATL. CHIERESE & LEO
58	4 VALLE PIERCARLO	MM50	TO058 - G. P. DILETT. TAPPOROSSO
59	13 GAMBA MAURO	MM45	TO076 - POLISPORT. NOVATLETICA CHIER
60	3 GIAMMANCO SALVATORE	MM55	TO099 - PODISTICA NONE
61	9 CARDONE DANIELE	JPSTM	TO211 - ATLETICA SETTIMESE
62	1 SPANO CLAUDIA	MF35	TO039 - A.S.D. ATLETICA LA CERTOSA
63	14 CREPALDI FABIO	MM35	TO039 - A.S.D. ATLETICA LA CERTOSA
64	10 PALIOTTI FILIPPO	JPSTM	TO041 - G.S.P.T. TORINO
65	5 OLIVERO PAOLO	MM50	TO076 - POLISPORT. NOVATLETICA CHIER
66	4 CAPPELLO AGOSTINO	MM55	TO041 - G.S.P.T. TORINO
67	14 FUSANO LUIGI	MM45	TO049 - AVIS TORINO
68	1 CAMMALLERI IGNAZIA	MF40	TO045 - POD. TRANESE UNIONE INDUSTRI
69	17 GRIGOLI SABINO	MM40	TO211 - ATLETICA SETTIMESE
70	2 CAMPAGNARO MOIRA	MF40	PD143 - C.U.S. PADOVA

71	18 GIUBELLINO DAVIDE	MM40 TO200 - SPORT CITY BASE RUNNING
72	5 PICCI EFISIO	MM55 TO130 - UNIONE SPORTIVA SAN MICHELE
73	15 PALUMBO CLAUDIO	MM45 TO036 - GRUPPO SPORTIVO MURIALDO
74	15 FUSETTI ADAMO	MM35 TO085 - G.S. ATL. NICHELINO
75	16 ALFARONE GIUSEPPE	MM45 TO118 - TURIN MARATHON
76	16 PANE RAFFAELE	MM35 TO100 - ATLETICA VENTUROLI
77	17 GOBETTI CARLO	MM45 TO090 - A. S. DILETT. DORATLETICA
78	19 LATORRE EUPREMIO	MM40 TO100 - ATLETICA VENTUROLI
79	11 GAIDO MARCO	JPSTM TO215 - A.S.D. VOLARE
80	6 ROBBE DOMENICO	MM50 TO039 - A.S.D. ATLETICA LA CERTOSA
81	18 MASIELLO VINCENZO	MM45 TO086 - CRAL TRASPORTI TORINESI
82	20 GIGLIO GIOVANNI	MM40 TO039 - A.S.D. ATLETICA LA CERTOSA
83	12 RANDAZZO CARMELO	JPSTM TO089 - MICHELIN SPORT CLUB
84	19 RAMAGLIA ANGELO	MM45 TO076 - POLISPORT. NOVATLETICA CHIER
85	4 IACOVELLI MICHELE	MM60 TO211 - ATLETICA SETTIMESE
86	21 CRISAI PIERLUIGI	MM40 TO211 - ATLETICA SETTIMESE
87	20 CONCATO MASSIMO	MM45 TO058 - G. P. DILETT. TAPPOROSSO
88	7 IACOVELLI PIERO	MM50 TO211 - ATLETICA SETTIMESE
89	17 ISSOGLIO ALESSANDRO	MM35 TO005 - ATL CUMIANA STILCAR
90	6 MEGALE LUCIANO	MM55 TO211 - ATLETICA SETTIMESE
91	13 CERABONA DOMENICO	JPSTM TO200 - SPORT CITY BASE RUNNING
92	8 ARDO' PAOLO	MM50 TO090 - A. S. DILETT. DORATLETICA
93	18 MANCIN FABIO	MM35 TO089 - MICHELIN SPORT CLUB
94	21 FEA FABRIZIO	MM45 TO041 - G.S.P.T. TORINO
95	19 FILIPPONE DAVIDE	MM35 TO118 - TURIN MARATHON
96	22 TUROLLA STEFANO	MM45 TO200 - SPORT CITY BASE RUNNING
97	7 VENTRELLA GIUSEPPE	MM55 TO211 - ATLETICA SETTIMESE
98	20 APUZZO VINCENZO	MM35 TO099 - PODISTICA NONE
99	5 DA CASTO FRANCO	MM60 TO049 - AVIS TORINO
100	23 SOLDI GIAN LUIGI	MM45 TO034 - GRUPPO SPORTIVI CHIVASSESI
101	21 MIGLIORE ANDREA	MM35 TO099 - PODISTICA NONE
102	6 ZARANTINO EUSEBIO	MM60 TO211 - ATLETICA SETTIMESE
103	7 SASSANELLI MICHELE	MM60 TO025 - C.C.R.SPORT. ALPINI TROFARELLI
104	22 BONO ANTONIO	MM40 TO086 - CRAL TRASPORTI TORINESI
105	8 CREPALDI GIULIANO	MM60 TO047 - A.S.D. BORGARETTO 75
106	9 COPELLI FAUSTO	MM50 TO100 - ATLETICA VENTUROLI
107	1 BOCCHINO EUGENIO	MM70 TO050 - CUS TORINO MASTER
108	24 PATA RAFFAELE	MM45 TO085 - G.S. ATL. NICHELINO
109	8 LIPANI CLAUDIO	MM55 TO211 - ATLETICA SETTIMESE
110	25 ZULIAN CLAUDIO	MM45 TO076 - POLISPORT. NOVATLETICA CHIER
111	14 DEMONTE RAFFAELE	JPSTM TO005 - ATL CUMIANA STILCAR
112	1 ALLASIA CINZIA	MF45 TO095 - G. P. RIVAROLO 1977
113	15 SILVESTRO LORENZO	JPSTM TO211 - ATLETICA SETTIMESE
114	10 STELLA FRANCESCO	MM50 TO045 - POD. TRANESE UNIONE INDUSTRI
115	23 CORSI WILLY	MM40 TO062 - G.S.P.T. 75

116	11 MULE' SALVATORE	MM50	TO086 - CRAL TRASPORTI TORINESI
117	12 MATTIAZZI GIANFRANCO	MM50	TO211 - ATLETICA SETTIMESE
118	26 OTRANTO ANTONIO	MM45	TO062 - G.S.P.T. 75
119	13 SINOPOLI ELIO	MM50	TO062 - G.S.P.T. 75
120	14 DOMENEGHETTI CLAUDIO	MM50	TO062 - G.S.P.T. 75
121	27 DEGIORGIS ENZO	MM45	TO085 - G.S. ATL. NICHELINO
122	24 FEYLES ENRICO	MM40	TO025 - C.C.R.SPORT. ALPINI TROFARELLI
123	25 BAROLO MAURIZIO	MM40	AT003 - GSD G.S. BRANCALEONE ASTI
124	15 SOTTILE FRANCO	MM50	TO099 - PODISTICA NONE
125	26 REMOLIF SILVANO	MM40	TO118 - TURIN MARATHON
126	16 D' ESTE ANTONIO	MM50	TO021 - G. P. SANGANO BRUINO
127	28 MONTALBANO BIAGIO	MM45	TO086 - CRAL TRASPORTI TORINESI
128	16 GUERRINI DAVIDE	JPSTM	TO211 - ATLETICA SETTIMESE
129	2 STEIN JUDITH	MF45	TO045 - POD.TRANESE UNIONE INDUSTRI
130	9 SANTINI GIOVANNI	MM55	TO134 - POD.DEGLI AMICI PIANEZZA TO
131	9 PRIMERANO VINCENZO	MM60	TO099 - PODISTICA NONE
132	10 SANSONNE FRANCESCO	MM55	TO039 - A.S.D. ATLETICA LA CERTOSA
133	29 CANARELLI MARIO	MM45	TO211 - ATLETICA SETTIMESE
134	27 BUSSIO STEFANO	MM40	A050423 - CRAL TRASPORTI TORINESI
135	22 VISCILLO ANDREA	MM35	TO065 - G.P. ALENIA
136	1 BUCCOLIERO FRANCO	MM65	TO045 - POD.TRANESE UNIONE INDUSTRI
137	17 PADALINO CRISTIAN	JPSTM	TO086 - CRAL TRASPORTI TORINESI
138	28 BIANCHINI MAX	MM40	TO063 - UNIONE SPORT. ATLETICA CAFAS'
139	23 RUSSO VINCENZO	MM35	TO062 - G.S.P.T. 75
140	30 CURTO PIERO	MM45	TO169 - TEAM 2000 TORINO
141	18 ANDRONICO GILLES	JPSTM	TO211 - ATLETICA SETTIMESE
142	29 SALVATI GERARDO	MM40	TO017 - G.S. RIV-SKF E. AGNELLI
143	31 SCHIAVINO FLAVIO	MM45	TO211 - ATLETICA SETTIMESE
144	30 AFFATATO LUIGI	MM40	TO039 - A.S.D. ATLETICA LA CERTOSA
145	11 BIANCHINI MARIO	MM55	TO049 - AVIS TORINO
146	17 GIAMPORCARO GASPARE	MM50	TO169 - TEAM 2000 TORINO
147	12 BRUERA MICHELANGELO	MM55	TO099 - PODISTICA NONE
148	24 VARETTO FABRIZIO	MM35	TO058 - G. P. DILETT. TAPPOROSSO
149	18 COSTANZA EPIFANIO	MM50	TO049 - AVIS TORINO
150	31 GATTI FABBRIZIO	MM40	TO039 - A.S.D. ATLETICA LA CERTOSA
151	19 ZECCA STEFANO	MM50	TO049 - AVIS TORINO
152	32 PAOLASSINI TONINO	MM45	TO211 - ATLETICA SETTIMESE
153	2 PAULON TIZIANO	MM65	TO099 - PODISTICA NONE
154	3 TROVATO CARMELO	MM65	TO041 - G.S.P.T. TORINO
155	33 CHIARA ROBERTO	MM45	TO076 - POLISPORT. NOVATLETICA CHIER
156	34 SARACCO ALBERTO	MM45	TO085 - G.S. ATL. NICHELINO
157	25 DI TRANI SIMONE	MM35	TO049 - AVIS TORINO
158	35 MANTELLI GIOVANNI	MM45	TO085 - G.S. ATL. NICHELINO
159	10 LAI RAFFAELE	MM60	TO020 - ATL. CHIERESE & LEO
160	36 ZACCARIA FRANCESCO	MM45	TO211 - ATLETICA SETTIMESE

161	32 ROBASTO STEFANO	MM40 TO049 - AVIS TORINO
162	26 PLANO GUIDO	MM35 TO036 - GRUPPO SPORTIVO MURIALDO
163	3 NEIROTTI SIMONA	MF40 TO090 - A. S. DILETT. DORATLETICA
164	11 GAGLIO DOMENICO	MM60 TO099 - PODISTICA NONE
165	19 GIURANNA ANDREA	JPSTM TO099 - PODISTICA NONE
166	33 PORRINI LUCA	MM40 TO045 - POD. TRANESE UNIONE INDUSTRI
167	20 BONDIOLI MAURIZIO	MM50 TO211 - ATLETICA SETTIMESE
168	21 CANTE FRANCO	MM50 TO036 - GRUPPO SPORTIVO MURIALDO
169	37 MERCURIO PIETRO	MM45 TO036 - GRUPPO SPORTIVO MURIALDO
170	13 MONDINO GIORGIO	MM55 TO017 - G.S. RIV-SKF E. AGNELLI
171	1 URBANO RITA	JPSTF TO211 - ATLETICA SETTIMESE
172	34 SECONDO GIANCARLO	MM40 TO211 - ATLETICA SETTIMESE
173	38 BERARDELLI DANIELE	MM45 TO020 - ATL. CHIERESE & LEO
174	12 STELLA GIUSEPPE	MM60 TO211 - ATLETICA SETTIMESE
175	22 BORELLA ANGELO	MM50 TO207 - ATLETICA CASELLE '93
176	35 DE LUCA RAFFAELE	MM40 TO039 - A.S.D. ATLETICA LA CERTOSA
177	23 COSCIA PIERANGELO	MM50 TO036 - GRUPPO SPORTIVO MURIALDO
178	13 GRIMALDI LUCIANO	MM60 TO046 - GRUPPO SPORTIVO BERTOLO
179	20 IRGOLINO FABIO	JPSTM TO169 - TEAM 2000 TORINO
180	39 CIVERA PAOLO	MM45 TO005 - ATL CUMIANA STILCAR
181	14 VRUNA MARIO	MM55 TO099 - PODISTICA NONE
182	15 CIOFFI RENATO	MM55 TO200 - SPORT CITY BASE RUNNING
183	1 MANZONE MARIALDA	MF55 TO133 - ASGP A.T.P. TORINO MARATONA
184	36 AMADIO VITO	MM40 TO039 - A.S.D. ATLETICA LA CERTOSA
185	37 SOAVE RICCARDO	MM40 TO169 - TEAM 2000 TORINO
186	38 MARTORANA ALFREDO	MM40 TO100 - ATLETICA VENTUROLI
187	39 FERRONE ROBERTO	MM40 TO049 - AVIS TORINO
188	16 SCHIAVONE VLADIMIRO	MM55 TO089 - MICHELIN SPORT CLUB
189	4 BONETTI SONIA	MF40 TO086 - CRAL TRASPORTI TORINESI
190	17 TARUCCO FRANCO	MM55 TO100 - ATLETICA VENTUROLI
191	14 LAGROSA MICHELE	MM60 TO041 - G.S.P.T. TORINO
192	24 ZEMIGNANI ANTONIO	MM50 TO211 - ATLETICA SETTIMESE
193	18 FORLAI GUIDO GIANPIERO	MM55 TO183 - ATLETICA VALPELLICE
194	40 BECCHERO ANTONIO	MM45 TO099 - PODISTICA NONE
195	21 FIGLIA FABIO	JPSTM TO211 - ATLETICA SETTIMESE
196	25 DI CESARE GAETANO	MM50 TO211 - ATLETICA SETTIMESE
197	27 BONDESAN LUCA	MM35 TO211 - ATLETICA SETTIMESE
198	26 BOGLIONE MARCO	MM50 TO099 - PODISTICA NONE
199	41 MOSCATO ENNIO	MM45 TO039 - A.S.D. ATLETICA LA CERTOSA
200	27 BISCARO GIOVANNI	MM50 TO211 - ATLETICA SETTIMESE
201	28 NEJROTTI ANDREA	MM50 TO118 - TURIN MARATHON
202	19 GIUVA BIAGIO	MM55 TO049 - AVIS TORINO
203	29 MARCHESAN ALDO	MM50 TO099 - PODISTICA NONE
204	40 SCATIGNA LEONARDO	MM40 TO062 - G.S.P.T. 75
205	42 MARASCHIN GIANFRANCO	MM45 RANNER CLUB

206	30	STIRONE RICCARDO	MM50	TO089 - MICHELIN SPORT CLUB
207	1	DAL BEN NADIA	MF60	TO045 - POD.TRANESE UNIONE INDUSTRI
208	15	SCIANDRA LUIGI	MM60	TO047 - A.S.D. BORGARETTO 75
209	41	TOMASI MASSIMO	MM40	TO169 - TEAM 2000 TORINO
210	42	ZANELLO DANILO	MM40	TO211 - ATLETICA SETTIMESE
211	20	BERGESE ANTONINO	MM55	CN012 - A.S.D.ATLETICA CARMAGNOLA
212	43	FORMENTIN MAURIZIO	MM40	TO170 - TIGER SPORT RUNNING TEAM AS
213	28	BARATELLA DAVIDE	MM35	TO049 - AVIS TORINO
214	16	COPPOLA ANIELLO	MM60	TO099 - PODISTICA NONE
215	21	ANDRIONE PIERGIORGIO	MM55	TO062 - G.S.P.T. 75
216	43	NEGRO ENRICO	MM45	TO025 - C.C.R.SPORT. ALPINI TROFARELLI
217	2	SIBILLA MARIA	MF35	TO170 - TIGER SPORT RUNNING TEAM AS
218	44	CAMUSO TOMMASO	MM45	TO170 - TIGER SPORT RUNNING TEAM AS
219	22	ALFONSO ANTONIO	MM55	TO049 - AVIS TORINO
220	17	SPORTIELLO DONATO	MM60	TO211 - ATLETICA SETTIMESE
221	18	MAIULLARI MARIO	MM60	TO090 - A. S. DILETT. DORATLETICA
222	45	ZOPPIS PAOLO	MM45	TO118 - TURIN MARATHON
223	31	ALESSIO GIANNI	MM50	TO200 - SPORT CITY BASE RUNNING
224	29	COSTABELLO LUCA	MM35	TO019 - G.S.P. 80 POMARETTO
225	4	CANDELORO GENNARO	MM65	TO062 - G.S.P.T. 75
226	22	DEUSCIT MARCO	JPSTM	TO049 - AVIS TORINO
227	32	ARGENIO BRUNO	MM50	TO086 - CRAL TRASPORTI TORINESI
228	3	CASON DANIELA	MF45	TO211 - ATLETICA SETTIMESE
229	5	CAMERLENGO MARGHERITA	MF40	TO049 - AVIS TORINO
230	33	NESE VINCENZO	MM50	TO230 - CARIGNANO RUN
231	44	TARTAGLIONE DOMENICO	MM40	TO207 - ATLETICA CASELLE '93
232	34	LORENZO	MM50	TO200 - SPORT CITY BASE RUNNING
233	46	SARTORI DANIELE	MM45	TO036 - GRUPPO SPORTIVO MURIALDO
234	6	CIPRIANO GABRIELLA	MF40	TO044 - BALANGERO ATLETICA LEGGERA
235	4	RANDOLFI MARILENA	MF45	TO086 - CRAL TRASPORTI TORINESI
236	23	PAU PIETRO	MM55	TO099 - PODISTICA NONE
237	24	ALCIATI SILVIO	MM55	TO118 - TURIN MARATHON
238	3	CARIELLO LUISA	MF35	TO025 - C.C.R.SPORT. ALPINI TROFARELLI
239	47	VERGANO MARIO	MM45	OO25 - C.C.R.SPORT. ALPINI TROFARELLI
240	35	PULTRONE ANTONINO	MM50	TO211 - ATLETICA SETTIMESE
241	30	SPANU ANTONELLO	MM35	SS034 - ATLETICA OZIERI
242	45	MASTROSIMONE ROBERTO	MM40	TO039 - A.S.D. ATLETICA LA CERTOSA
243	48	RIZZA CARMELO	MM45	TO085 - G.S. ATL. NICHELINO
244	4	CALI' MONICA	MF35	TO185 - RUNNER TEAM 99 SBV
245	19	RICIPUTO GIUSEPPE	MM60	TO036 - GRUPPO SPORTIVO MURIALDO
246	31	COSSU MARCO	MM35	TO020 - ATL. CHIERESE & LEO
247	32	SCIBETTA FABIO	MM35	TO055 - CEDAS FIAT GRUPPO PODISMO
248	46	TARICCO MASSIMO	MM40	TO200 - SPORT CITY BASE RUNNING
249	25	GORIA MICHELE	MM55	TO047 - A.S.D. BORGARETTO 75
250	33	BERTINO MASSIMILIANO	MM35	TO100 - ATLETICA VENTUROLI

251	5 VACCARINO BRUNA	MF35	TO010 - PODISTICA REBA
252	26 PINERI CLAUDIO	MM55	TO170 - TIGER SPORT RUNNING TEAM AS
253	36 TORDELLA ALESSANDRO	MM50	TO076 - POLISPORT. NOVATLETICA CHIER
254	6 SURDO MARIA PIA	MF35	TO099 - PODISTICA NONE
255	34 RUSSO VINCENZO	MM35	TO062 - G.S.P.T. 75
256	1 SIDOTI ROSINA	MF50	TO044 - BALANGERO ATLETICA LEGGERA
257	5 GIANESE MONICA	MF45	TO211 - ATLETICA SETTIMESE
258	27 CONIGLIO SALVATORE	MM55	TO211 - ATLETICA SETTIMESE
259	28 CRIVELLARO JEAN LOUIS	MM55	TO085 - G.S. ATL. NICHELINO
260	2 GIACCO ROSA	MF50	CN016 - ATLETICA SALUZZO A.S.D.
261	35 BALDASSARRE ERASMO	MM35	TO086 - CRAL TRASPORTI TORINESI
262	23 PASQUARELLI ANDREA	JPSTM	TO086 - CRAL TRASPORTI TORINESI
263	47 PIZZO IVANO	MM40	TO058 - G. P. DILETT. TAPPOROSSO
264	20 IATI' MICHELE	MM60	TO025 - C.C.R.SPORT. ALPINI TROFARELLI
265	37 TROIANO PASQUALE	MM50	TO211 - ATLETICA SETTIMESE
266	38 PEDULLA' MAURIZIO	MM50	TO089 - MICHELIN SPORT CLUB
267	29 PIATTI MAURO	MM55	TO025 - C.C.R.SPORT. ALPINI TROFARELLI
268	48 VERTERAMO BRUNO	MM40	TO049 - AVIS TORINO
269	30 DEMARTINO VINCENZO	MM55	TO089 - MICHELIN SPORT CLUB
270	49 ZENGA SILVESTRO	MM45	TO100 - ATLETICA VENTUROLI
271	21 PENNAZZIO RINALDO	MM60	RUNNER TIME
272	3 COHEN JACQUELINE	MF50	TO090 - A. S. DILETT. DORATLETICA
273	22 FRANZE' RAFFAELE	MM60	TO118 - TURIN MARATHON
274	36 DI MICHELE FEDELE	MM35	TO039 - A.S.D. ATLETICA LA CERTOSA
275	37 PAOLUCCI IGOR	MM35	A130324 - A.S.D. ORBASSANO RUNNERS
276	23 IVUL DILVO	MM60	TO104 - GRUPPO SPORTIVO MONCENISIO
277	2 COPPO PAOLA	JPSTF	TO020 - ATL. CHIERESE & LEO
278	50 DALMASSO PAOLO	MM45	TO094 - ATLETICA EST TORINO
279	31 FOTI FILIPPO	MM55	TO086 - CRAL TRASPORTI TORINESI
280	24 NIGRO GIANLUCA	JPSTM	TO036 - GRUPPO SPORTIVO MURIALDO
281	6 CARE' MARIA CONCETTA	MF45	TO089 - MICHELIN SPORT CLUB
282	51 MAZZOCCO GIANFRANCO	MM45	TO170 - TIGER SPORT RUNNING TEAM AS
283	5 TREVISANUTTO GIULIANO	MM65	TO086 - CRAL TRASPORTI TORINESI
284	32 MAROTTA ANTONIO	MM55	TO085 - G.S. ATL. NICHELINO
285	4 CAMOSSO TERESA	MF50	TO062 - G.S.P.T. 75
286	33 GABRILOTTI RENATO	MM55	TO045 - POD. TRANESE UNIONE INDUSTRI
287	2 RAMONDETTI PIERO	MM70	TO041 - G.S.P.T. TORINO
288	49 MARCHINO GIANLUCA	MM40	TO170 - TIGER SPORT RUNNING TEAM AS
289	52 MUSSINO BRUNO	MM45	TO090 - A. S. DILETT. DORATLETICA
290	25 SGARAMELLA GIANLUCA	JPSTM	TO211 - ATLETICA SETTIMESE
291	39 FEYLES FILIPPO	MM50	TO025 - C.C.R.SPORT. ALPINI TROFARELLI
292	40 FOTIA VINCENZO	MM50	TO211 - ATLETICA SETTIMESE
293	7 RACITI MAGDA	MF35	TO039 - A.S.D. ATLETICA LA CERTOSA
294	24 LANFRANCO VALTER	MM60	TO021 - G. P. SANGANO BRUINO
295	26 PAVIOLO MARCO	JPSTM	TO170 - TIGER SPORT RUNNING TEAM AS

296	41	BIGNOZZI MAURIZIO	MM50	TO211 - ATLETICA SETTIMESE
297	53	AQUECI ANTONIO	MM45	TO090 - A. S. DILETT. DORATLETICA
298	50	PEGORARO ROBERTO	MM40	TO039 - A.S.D. ATLETICA LA CERTOSA
299	27	MAGGI ANDREA	JPSTM	TO039 - A.S.D. ATLETICA LA CERTOSA
300	5	SORBARA DOMENICA	MF50	TO020 - ATL. CHIERESE & LEO
301	25	GUIOTTO SEVERINO	MM60	TO090 - A. S. DILETT. DORATLETICA
302	7	LELLA CARLA	MF45	TO211 - ATLETICA SETTIMESE
303	26	STRAZZULLO ROBERTO	MM60	TO118 - TURIN MARATHON
304	38	GOTTARDELLO GRAZIANO	MM35	TO025 - C.C.R.SPORT. ALPINI TROFARELLI
305	34	DUREGON VITTORIO	MM55	TO041 - G.S.P.T. TORINO
306	2	GATTI ISABELLA	MF60	TO005 - ATL CUMIANA STILCAR
307	3	PARIZZIA ERIKA CARLOTTA	JPSTF	TO089 - MICHELIN SPORT CLUB
308	42	CARITA' DAVIDE	MM50	TO099 - PODISTICA NONE
309	3	PULLANO DOMENICO	MM70	TO041 - G.S.P.T. TORINO
310	54	BIANCO GIOVANNI	MM45	TO100 - ATLETICA VENTUROLI
311	27	SAPORITO GIUSEPPE	MM60	TO045 - POD.TRANESE UNIONE INDUSTRI
312	35	MAIMONE GIANNI	MM55	TO085 - G.S. ATL. NICHELINO
313	6	SCANTAMBURLO M. LUISA	MF50	TO036 - GRUPPO SPORTIVO MURIALDO
314	7	PETRILLI RAFFAELLA	MF40	A130324 - A.S.D. ORBASSANO RUNNERS
315	51	VENTURI GIULIANO	MM40	TO090 - A. S. DILETT. DORATLETICA
316	8	CASTAGNO MARIA GRAZIA	MF45	TO155 - S. D. BAUDENASCA
317	39	PETRONELLA GIUSEPPE	MM35	TO049 - AVIS TORINO
318	40	CARBONE NICOLA	MM35	TO085 - G.S. ATL. NICHELINO
319	4	BOERO ELEONORA	JPSTF	TO090 - A. S. DILETT. DORATLETICA
320	52	VOLPATTO SIMONE	MM40	TO211 - ATLETICA SETTIMESE
321	36	VEGLIA CARMINE	MM55	TO049 - AVIS TORINO
322	55	BERGADANO FRANCO	MM45	TO085 - G.S. ATL. NICHELINO
323	56	TEBE DOMENICO	MM45	TO025 - C.C.R.SPORT. ALPINI TROFARELLI
324	43	D'ORIA ROBERTO	MM50	TO041 - G.S.P.T. TORINO
325	41	CEVRERO ALESSANDRO	MM35	TO036 - GRUPPO SPORTIVO MURIALDO
326	57	COLOMBO PAOLO	MM45	TO019 - G.S.P. 80 POMARETTO
327	58	ANGELI PIERCARLO	MM45	TO062 - G.S.P.T. 75
328	28	MONTESANO GAETANO	MM60	TO086 - CRAL TRASPORTI TORINESI
329	29	CHIAVAZZO DOMENICO	MM60	CN012 - A.S.D.ATLETICA CARMAGNOLA
330	9	GROSSO MARIANGELA	MF45	TO005 - ATL CUMIANA STILCAR
331	37	MEOT ROBERTO	MM55	TO085 - G.S. ATL. NICHELINO
332	38	SANSONNE ANTONIO	MM55	TO049 - AVIS TORINO
333	53	CIRIACO VINCENZO	MM40	TO049 - AVIS TORINO
334	44	MINERVA SABINO	MM50	TO049 - AVIS TORINO
335	10	RULLINO VITTORIA	MF45	TO199 - ASS. DILET. CANAVESE 2005
336	39	CAUDERA GIORGIO	MM55	TO005 - ATL CUMIANA STILCAR
337	40	SUCAMELI CARMELO	MM55	TO049 - AVIS TORINO
338	41	CELIBERTI SALVATORE	MM55	TO049 - AVIS TORINO
339	30	D'AMICO ENRICO	MM60	TO049 - AVIS TORINO
340	11	AZZATO ANGIOLINA	MF45	TO049 - AVIS TORINO

341	45 SANFILIPPO FABIO	MM50	TO224 - A.S.D. PODISTICA TORINO
342	46 MONTINI GIORGIO	MM50	TO169 - TEAM 2000 TORINO
343	42 ZAKOPCANKOVA RENATE	MM35	TO036 - GRUPPO SPORTIVO MURIALDO
344	42 GULLONE ANTONIO	MM55	TO025 - C.C.R.SPORT. ALPINI TROFARELLI
345	31 COLAVECCHIO FILIPPO	MM60	TO085 - G.S. ATL. NICHELINO
346	32 DI NOLFO SANTO	MM60	TO049 - AVIS TORINO
347	54 FESTA LUCA MARCELLO	MM40	TO200 - SPORT CITY BASE RUNNING
348	33 DELLAPRIMAVERA GERARDO	MM60	TO118 - TURIN MARATHON
349	47 AMBROSINO LUIGI	MM50	TO065 - G.P. ALENIA
350	55 MIRELLA GIANLUCA	MM40	TO170 - TIGER SPORT RUNNING TEAM AS
351	43 QUARANTA MICHELE	MM55	TO085 - G.S. ATL. NICHELINO
352	28 VOLPE FABIO ALBERTO	JPSTM	TO036 - GRUPPO SPORTIVO MURIALDO
353	34 RUBINO FORTUNATO	MM60	TO170 - TIGER SPORT RUNNING TEAM AS
354	56 GASTAUDO GIUSEPPE	MM40	TO049 - AVIS TORINO
355	59 SOLLENA VITO	MM45	TO086 - CRAL TRASPORTI TORINESI
356	4 MAGNARELLI RENATO	MM70	TO062 - G.S.P.T. 75
357	12 LI CHUNLAN	MF45	TO211 - ATLETICA SETTIMESE
358	57 AGOSTINI GIORGIO	MM40	A130324 - A.S.D. ORBASSANO RUNNERS
359	13 IERACE TERESINA	MF45	TO169 - TEAM 2000 TORINO
360	8 GIORDANO SIMONETTA	MF40	TO063 - UNIONE SPORT. ATLETICA CAFAS
361	7 GASPARELLA LUCIA	MF50	TO058 - G. P. DILETT. TAPPOROSSO
362	2 BARALE ANNA ROSA	MF55	TO049 - AVIS TORINO
363	58 GARZIANO SACHA	MM40	TO039 - A.S.D. ATLETICA LA CERTOSA
364	35 AIELLO SALVATORE	MM60	TO039 - A.S.D. ATLETICA LA CERTOSA
365	59 AMATO MASSIMIGLIANO	MM40	TO200 - SPORT CITY BASE RUNNING
366	44 VETRANO MARIANO	MM55	TO058 - G. P. DILETT. TAPPOROSSO
367	36 PARIGI PIERO	MM60	TO005 - ATL CUMIANA STILCAR
368	8 BICHI ADA	MF50	TO005 - ATL CUMIANA STILCAR
369	37 PROCINO PAOLO	MM60	TO049 - AVIS TORINO
370	5 PAVESE GIUSEPPE	MM70	TO099 - PODISTICA NONE
371	38 PEZZETTA GIOVANNI	MM60	TO020 - ATL. CHIERESE & LEO
372	45 TUSCANO ANTONINO	MM55	TO085 - G.S. ATL. NICHELINO
373	9 MENZIO MARIANGELA	MF40	AT006 - POL. MEZZALUNA VILLANOVA AST
374	14 CARRELLI ROSETTA	MF45	A130324 - A.S.D. ORBASSANO RUNNERS
375	39 GALETTO OTTAVIO	MM60	TO005 - ATL CUMIANA STILCAR
376	3 MONASTEROLO FRANCA	MF60	TO049 - AVIS TORINO
377	46 AGUIARI PIETRO	MM55	TO086 - CRAL TRASPORTI TORINESI
378	3 VERGATO ERMELINDA	MF55	TO062 - G.S.P.T. 75
379	6 ANDRIANI ROLANDO	MM65	TO062 - G.S.P.T. 75
380	48 BERRUTO RENATO	MM50	TO020 - ATL. CHIERESE & LEO
381	5 COLASANTO ANTONELLA	JPSTF	TO086 - CRAL TRASPORTI TORINESI
382	60 DELL'ACCIO FABRIZIO	MM45	TO207 - ATLETICA CASELLE '93
383	61 CHIRIOTTO PASQUALE	MM45	TO013 - PODISTICA VINOVO
384	9 MULAS LUCIANA	MF50	TO199 - ASS. DILET. CANAVESE 2005
385	60 AMATO ROCCO	MM40	TO049 - AVIS TORINO

386	62 MUSSO VALERIO	MM45	TO020 - ATL. CHIERESE & LEO
387	29 BATTAGLINI NICOLA	JPSTM	TO020 - ATL. CHIERESE & LEO
388	6 CANTONE VINCENZO	MM70	TO049 - AVIS TORINO
389	47 REALE BRUNO	MM55	TO045 - POD. TRANESE UNIONE INDUSTRI
390	15 DE VECCHI ORNELLA	MF45	TO076 - POLISPORT. NOVATLETICA CHIER
391	49 FRANCO DARIO	MM50	TO005 - ATL CUMIANA STILCAR
392	4 TRON ANITA	MF55	TO019 - G.S.P. 80 POMARETTO
393	10 AZZOLINA LUCIA	MF50	TO211 - ATLETICA SETTIMESE
394	40 ROCCASALVA ROSARIO	MM60	TO211 - ATLETICA SETTIMESE
395	48 CECCHETTO GUIDO	MM55	TO025 - C.C.R.SPORT. ALPINI TROFARELLI
396	41 FARETRA FRANCESCO	MM60	TO089 - MICHELIN SPORT CLUB
397	10 CIANCIA UMBERTA	MF40	TO211 - ATLETICA SETTIMESE
398	7 LA TROFA ANTONIO	MM65	TO049 - AVIS TORINO
399	8 SANTOMAURO AGOSTINO	MM65	TO099 - PODISTICA NONE
400	42 RUTIGLIANO RUGGERO	MM60	TO089 - MICHELIN SPORT CLUB
401	43 FRANCONI PAOLO	MM60	TO169 - TEAM 2000 TORINO
402	44 FIORENTINI GIUSEPPE	MM60	TO169 - TEAM 2000 TORINO
403	61 CAPUTO ALFONSO	MM40	TO211 - ATLETICA SETTIMESE
404	16 MARRAZZO FRANCESCHINA	MF45	TO211 - ATLETICA SETTIMESE
405	7 BO' AGOSTINO	MM70	TO062 - G.S.P.T. 75
406	49 TREVISANUTTO MARIO	MM55	TO086 - CRAL TRASPORTI TORINESI
407	45 COMELLI FRANCO	MM60	TO049 - AVIS TORINO
408	6 MARTELLO GIUSY	JPSTF	TO039 - A.S.D. ATLETICA LA CERTOSA
409	8 GIACOBBE RINALDO	MM70	TO061 - A.S.D. POD. MONCALIERI TUFO
410	11 DE SIMONE FRANCESCA	MF50	TO211 - ATLETICA SETTIMESE
411	50 BUSCEMI ANDREA	MM55	TO039 - A.S.D. ATLETICA LA CERTOSA
412	7 BUGARI ROBERTA	JPSTF	TO036 - GRUPPO SPORTIVO MURIALDO
413	12 ORIOLO SILVANA	MF50	TO086 - CRAL TRASPORTI TORINESI
414	9 GIUSTOZZI WALTER	MM70	TO099 - PODISTICA NONE
415	63 LUCERNI MASSIMO	MM45	TO099 - PODISTICA NONE
416	51 DAGA GIUSEPPE	MM55	TO049 - AVIS TORINO
417	50 CONVERSANO GERARDO	MM50	TO211 - ATLETICA SETTIMESE
418	64 GIUSTO NEVIO	MM45	TO095 - G. P. RIVAROLO 1977
419	46 VICO VITTORIO	MM60	TO089 - MICHELIN SPORT CLUB
420	51 BASSO RICCARDO	MM50	TO099 - PODISTICA NONE
421	52 GILETTA GIOVANNI	MM50	TO099 - PODISTICA NONE
422	11 AMBROSIO GERMANA	MF40	TO155 - S. D. BAUDENASCA
423	65 MARABOTTO SERGIO	MM45	TO207 - ATLETICA CASELLE '93
424	52 DU NUNNO PASQUALE	MM55	TO019 - G.S.P. 80 POMARETTO
425	4 CALLEGARI VENERINA	MF60	TO169 - TEAM 2000 TORINO
426	53 LORUSSO PIETRO	MM55	TO039 - A.S.D. ATLETICA LA CERTOSA
427	12 BUSO MARIA FRANCA	MF40	TO020 - ATL. CHIERESE & LEO
428	53 QUASSOLO ADRIANO MICHIMM	MM50	TO118 - TURIN MARATHON
429	5 GARRASI MARIA SOFIA	MF55	TO130 - UNIONE SPORTIVA SAN MICHELE
430	13 ADRAGNA MARGARET	MF40	TO100 - ATLETICA VENTUROLI

431	54 VENTUROLI SANDRO	MM55	TO100 - ATLETICA VENTUROLI
432	8 CENTOLANZA DANIELA	MF35	TO076 - POLISPORT. NOVATLETICA CHIER
433	47 D'ALESSANDRO NUNZIO	MM60	TO049 - AVIS TORINO
434	8 EINAUDI IDA	JPSTF	TO049 - AVIS TORINO
435	48 MARTANO GIOVANNI	MM60	TO089 - MICHELIN SPORT CLUB
436	17 GARAU GIUSEPPINA	MF45	TO100 - ATLETICA VENTUROLI
437	30 SIMONE ROBERTO	JPSTM	TO207 - ATLETICA CASELLE '93
438	62 TRICHES ROBERTO	MM40	TO017 - G.S. RIV-SKF E. AGNELLI
439	9 VITERBO ROSA	JPSTF	TO017 - G.S. RIV-SKF E. AGNELLI
440	18 ALICASTRO MARIA SERENA	MF45	AT006 - POL. MEZZALUNA VILLANOVA AST
441	13 CANNATELLO ANTONELLA	MF50	TO020 - ATL. CHIERESE & LEO
442	9 GALEASSO ANGELO	MM65	TO020 - ATL. CHIERESE & LEO
443	54 REALE DOMENICO	MM50	TO086 - CRAL TRASPORTI TORINESI
444	5 TONIETTI FRANCA	MF60	TO099 - PODISTICA NONE
445	66 CRIVELLARI SILVIO	MM45	TO118 - TURIN MARATHON
446	6 RAGGIO ANNA	MF55	TO049 - AVIS TORINO
447	14 EPOQUE ROBERTA	MF40	TO169 - TEAM 2000 TORINO
448	67 CIMINO FRANCESCO	MM45	TO207 - ATLETICA CASELLE '93
449	6 DANIELIS CLAUDIA	MF60	TO205 - CRAL REGIONE PIEMONTE
450	15 MOSELLI LAURA	MF40	TO118 - TURIN MARATHON
451	7 GATTUSO ERICA MARIA	MF55	TO090 - A. S. DILETT. DORATLETICA
452	10 SERRA ITALO	MM70	TO049 - AVIS TORINO
453	49 MAMMANA GIUSEPPE	MM60	TO049 - AVIS TORINO
454	16 CAMELIN MARIANGELA	MF40	TO085 - G.S. ATL. NICHELINO
455	14 VECCHI DONATELLA	MF50	TO045 - POD. TRANESE UNIONE INDUSTRI
456	63 D'AURIA GIANFRANCO	MM40	TO049 - AVIS TORINO
457	9 SERVIDIO ANTONELLA	MF35	TO211 - ATLETICA SETTIMESE
458	8 CONTI GABRIELLA	MF55	AT006 - POL. MEZZALUNA VILLANOVA AST
459	11 ROMOLI LUCIANO	MM70	TO062 - G.S.P.T. 75
460	55 LA QUINTANA RUGGIERO	MM55	TO062 - G.S.P.T. 75
461	64 BOROTTI DALLA VECCHIA F	MM40	TO090 - A. S. DILETT. DORATLETICA
462	55 SEMPRINI GIANPIERO	MM50	TO086 - CRAL TRASPORTI TORINESI
463	10 PACE PIETRO	MM65	TO089 - MICHELIN SPORT CLUB
464	56 PEROTTINO ALBERTO	MM50	TO146 - ATLETICA SAVOIA
465	50 LATORRE PASQUALE	MM60	TO169 - TEAM 2000 TORINO
466	19 BARUTELLO LORELLA	MF45	TO207 - ATLETICA CASELLE '93
467	17 ROSSI MIRANDA	MF40	TO100 - ATLETICA VENTUROLI
468	51 VECCHIONE FRANCO	MM60	TO169 - TEAM 2000 TORINO
469	10 CONGIU MARIA	MF35	TO211 - ATLETICA SETTIMESE
470	56 PIERGIOVANNI LUIGI	MM55	TO205 - CRAL REGIONE PIEMONTE
471	57 GREGORACE RENATO	MM55	TO058 - G. P. DILETT. TAPPOROSSO
472	12 DAMIANO ANIELLO	MM70	TO039 - A.S.D. ATLETICA LA CERTOSA
473	13 PONTONIO PASQUALE	MM70	TO089 - MICHELIN SPORT CLUB
474	11 BATTAGLINI MARIO	MM65	TO020 - ATL. CHIERESE & LEO
475	7 LEONE MARIA	MF60	TO045 - POD. TRANESE UNIONE INDUSTRI

476	52	CORATELLA GIUSEPPE	MM60	TO049 - AVIS TORINO
477	9	AUTELITANO SANTINA	MF55	TO049 - AVIS TORINO
478	53	COMITO FERNANDO	MM60	A130324 - A.S.D. ORBASSANO RUNNERS
479	12	CANAVESE BARTOLOMEO	MM65	TO049 - AVIS TORINO
480	65	VERRILLI ANTONIO	MM40	TO085 - G.S. ATL. NICHELINO
481	68	URGO VITO	MM45	A130324 - A.S.D. ORBASSANO RUNNERS
482	69	CULASSO MASSIMO	MM45	CN006 - G.S.D. POD. BUSCHESE
483	54	FORTUNATI ROBERTO	MM60	TO089 - MICHELIN SPORT CLUB
484	57	ANCESCHI ROBERTO	MM50	TO089 - MICHELIN SPORT CLUB
485	20	NOUTCHANG FLORENCE	MF45	TO211 - ATLETICA SETTIMESE
486	15	MARTELLO BRUNA	MF50	TO089 - MICHELIN SPORT CLUB
487	58	SICARI ANTONINO	MM55	TO089 - MICHELIN SPORT CLUB
488	55	NASTASI MARIO	MM60	TO062 - G.S.P.T. 75
489	18	FALLICO ANTONELLA	MF40	TO211 - ATLETICA SETTIMESE
490	58	RAINERO MASSIMO	MM50	TO207 - ATLETICA CASELLE '93
491	19	ROSELLINI MARIAROSARIA	MF40	TO045 - POD. TRANESE UNIONE INDUSTRI
492	8	FRACCARO ADRIANA	MF60	TO049 - AVIS TORINO
493	21	BISCARDI FRANCA	MF45	TO099 - PODISTICA NONE
494	43	RUSSOTTO SALVATORE	MM35	TO207 - ATLETICA CASELLE '93
495	22	BRUSCHETTA PATRIZIA	MF45	TO200 - SPORT CITY BASE RUNNING
496	70	SCURSATONE ANDREA FEDI	MM45	TO211 - ATLETICA SETTIMESE
497	10	PISANO SONIA	JPSTF	TO090 - A. S. DILETT. DORATLETICA
498	14	PAVANELLO CELESTINO	MM70	TO211 - ATLETICA SETTIMESE
499	10	DI NINNO ANNA	MF55	TO047 - A.S.D. BORGARETTO 75
500	11	PRELLE AMBRA	JPSTF	TO020 - ATL. CHIERESE & LEO
501	9	ARCHINA TERESA	MF60	TO100 - ATLETICA VENTUROLI
502	13	RUBERTO GIOVANNI	MM65	TO169 - TEAM 2000 TORINO
503	71	MAGGIORE MARINA	MM45	TO118 - TURIN MARATHON
504	10	CURCIO TERESA	MF60	TO211 - ATLETICA SETTIMESE
505	15	SGHERRI MARIO	MM70	TO100 - ATLETICA VENTUROLI
506	12	SCOTTI GIULIANA	JPSTF	TO170 - TIGER SPORT RUNNING TEAM AS
507	56	DELL'AQUILA ALDO	MM60	TO085 - G.S. ATL. NICHELINO
508	16	ACERBO FERNANDO	MM70	TO045 - POD. TRANESE UNIONE INDUSTRI
509	13	SICARI MARINA	JPSTF	TO089 - MICHELIN SPORT CLUB
510	72	ROMANO MARCO	MM45	TO049 - AVIS TORINO
511	14	AMADIO GIUSEPPINA	JPSTF	TO039 - A.S.D. ATLETICA LA CERTOSA
512	57	BOSTICCO ADRIANO	MM60	TO224 - A.S.D. PODISTICA TORINO
513	16	BORBONE GIULIANA	MF50	TO039 - A.S.D. ATLETICA LA CERTOSA
514	17	LESSONA UGO	MM70	TO062 - G.S.P.T. 75
515	17	BETTELLO LICIA	MF50	TO049 - AVIS TORINO
516	11	ARIETTI TERESA	MF60	TO169 - TEAM 2000 TORINO
517	14	PROCOPIO LUCIO	MM65	TO058 - G. P. DILETT. TAPPOROSSO
518	11	MONTELEONE ROSINA	MF55	TO099 - PODISTICA NONE
519	12	BELLANOVA MARIA	MF60	TO169 - TEAM 2000 TORINO
520	44	ZUNINO NICOLA	MM35	TO039 - A.S.D. ATLETICA LA CERTOSA

521	23 MOMBELLO SABRINA	MF45	TO041 - G.S.P.T. TORINO
522	18 BOIDO GIAN PAOLO	MM70	TO041 - G.S.P.T. TORINO
523	59 PASQUARELLI DONATO	MM50	TO086 - CRAL TRASPORTI TORINESI
524	15 GARINO FRANCO	MM65	TO049 - AVIS TORINO
525	60 SCARABELLO ROBERTO	MM50	TO089 - MICHELIN SPORT CLUB
526	20 ALASIA STEFANIA	MF40	TO089 - MICHELIN SPORT CLUB
527	58 MARTENA PIERO	MM60	TO089 - MICHELIN SPORT CLUB
528	11 SANSONNE GIOVANNA	MF35	TO049 - AVIS TORINO
529	59 CIRILLO ANTONIO	MM55	TO100 - ATLETICA VENTUROLI
530	59 RUSSO GIUSEPPE	MM60	TO085 - G.S. ATL. NICHELINO
531	19 CARBONE PAOLO	MM70	TO058 - G. P. DILETT. TAPPOROSSO
532	15 CAODURO VERONICA	JPSTF	TO170 - TIGER SPORT RUNNING TEAM AS
533	16 PULIAFITO CARMELO	MM65	TO089 - MICHELIN SPORT CLUB
534	18 PEJRANI ANNA	MF50	TO095 - G. P. RIVAROLO 1977
535	60 BARBIERI FAUSTO	MM55	TO013 - PODISTICA VINOVO
536	13 KALMAR IDA	MF60	TO089 - MICHELIN SPORT CLUB
537	14 PASOTTO TERESA	MF60	TO089 - MICHELIN SPORT CLUB
538	60 ZACCAGNINO NICOLA	MM60	TO207 - ATLETICA CASELLE '93
539	15 PILITTU LUISELLA	MF60	TO049 - AVIS TORINO
540	20 USAI ANASTASIO	MM70	TO049 - AVIS TORINO
541	21 ACELLA VINCENZO	MM70	TO049 - AVIS TORINO
542	16 FRIGERO GIULIANA	MF60	TO041 - G.S.P.T. TORINO

CADETTI

1	1 ARMATO ANTONIO	CM	TO211 - ATLETICA SETTIMESE
2	2 ZANELLO ENRICO	CM	TO211 - ATLETICA SETTIMESE
3	3 OLIVA PIETRO ALESSIO	CM	TO169 - TEAM 2000 TORINO
4	1 RAINERO LIDIA	CF	TO207 - ATLETICA CASELLE '93
5	4 CANARELLI SIMONE	CM	TO211 - ATLETICA SETTIMESE
6	2 BENAJEM MARYAMA	CF	TO216 - A.M.E.C.E.'CLUB AJIAL'S.SPORT.
7	3 RENZI MARTA	CF	TO034 - GRUPPO SPORTIVI CHIVASSESI
8	4 PONZIO NOEMI	CF	TO085 - G.S. ATL. NICHELINO
9	5 AIT AMDJIAR FATIMA EZZAI	CF	TO216 - A.M.E.C.E.'CLUB AJIAL'S.SPORT.
10	6 MEJIA PEREZ ELLIS DARLEN	CF	TO216 - A.M.E.C.E.'CLUB AJIAL'S.SPORT.

RAGAZZI

1	1 STACCIONE EUGENIO	RM	TO020 - ATL. CHIERESE & LEO
2	2 CATIGNANI ANDREA	RM	TO034 - GRUPPO SPORTIVI CHIVASSESI
3	3 TORASSO GIOELE	RM	TO034 - GRUPPO SPORTIVI CHIVASSESI
4	4 ABBA' DAVIDE	RM	TO047 - A.S.D. BORGARETTO 75
5	1 AMMAL CHAIMMA	RF	TO216 - A.M.E.C.E.'CLUB AJIAL'S.SPORT.
6	5 PREGNOLATO ANDREA	RM	TO034 - GRUPPO SPORTIVI CHIVASSESI
7	6 BECCHERO ENRICO	RM	TO099 - PODISTICA NONE

8	2 PIAZZA GIULIA	RF	TO025 - C.C.R.SPORT. ALPINI TROFARELLI
9	7 DI GESU' ALESSANDRO	RM	TO100 - ATLETICA VENTUROLI
10	3 MAINA ALESSIA NICOLE	RF	TO004 - ATLETICA GIO' 22 RIVERA
11	8 VITTONI ALBERTO	RM	TO034 - GRUPPO SPORTIVI CHIVASSESI
12	9 PLANCHON MATTEO	RM	TO034 - GRUPPO SPORTIVI CHIVASSESI
13	10 PEZZANO FEDERICO	RM	TO034 - GRUPPO SPORTIVI CHIVASSESI
14	11 GASPARINI ELIA	RM	TO034 - GRUPPO SPORTIVI CHIVASSESI
15	12 GUERRI STEFANO	RM	TO169 - TEAM 2000 TORINO
16	13 LEONE RICCARDO	RM	TO169 - TEAM 2000 TORINO
17	4 DI MAGGIO MIRIANA	RF	TO034 - GRUPPO SPORTIVI CHIVASSESI
18	5 EL MAAZI HAYAT	RF	TO216 - A.M.E.C.E.'CLUB AJIAL'S.SPORT.
19	14 TONETTI DAVIDE	RM	TO025 - C.C.R.SPORT. ALPINI TROFARELLI
20	6 FORMICA ROBERTA	RF	TO034 - GRUPPO SPORTIVI CHIVASSESI
21	7 EL HACHIMI CHAIMAE	RF	TO216 - A.M.E.C.E.'CLUB AJIAL'S.SPORT.
22	8 DESTEFANO MARGHERITA	RF	TO034 - GRUPPO SPORTIVI CHIVASSESI
23	9 PARFENE VLADUT VASILE	RF	TO085 - G.S. ATL. NICHELINO
24	10 MILANI LAURA	RF	TO169 - TEAM 2000 TORINO
25	15 SADRAOUI HODAFIA	RM	TO216 - A.M.E.C.E.'CLUB AJIAL'S.SPORT.
26	11 MANGANO PATRIZIA	RF	TO047 - A.S.D. BORGARETTO 75
27	16 D'ANNA LORENZO	RM	TO169 - TEAM 2000 TORINO
28	17 VETRANO LORENZO	RM	TO047 - A.S.D. BORGARETTO 75
29	12 URGO GIORGIA	RF	A130324 - A.S.D. ORBASSANO RUNNERS
30	18 REGIS ALBERTO	RM	TO224 - A.S.D. PODISTICA TORINO
31	13 FAVELLA ERICA	RF	TO025 - C.C.R.SPORT. ALPINI TROFARELLI

ESORDIENTI FEMMINILI

1	1 ADDAIF EL ALAOU LALLA KAWTAEF		AT006 - POL. MEZZALUNA VILLANOVA ASTI
2	1 EL MAAZI ASSIA	EFB	TO216 - A.M.E.C.E.'CLUB AJIAL'S.SPORT.
3	2 CARBONE LUCREZIA	EFB	TO036 - GRUPPO SPORTIVO MURIALDO
4	2 PETTITI MATILDE	EFA	TO034 - GRUPPO SPORTIVI CHIVASSESI
5	3 DE GIULIO ELENA	EFA	TO047 - A.S.D. BORGARETTO 75
6	4 NICOLELLI CHIARA	EFA	TO211 - ATLETICA SETTIMESE
7	5 BOMBARA CORINNA	EFA	TO034 - GRUPPO SPORTIVI CHIVASSESI
8	6 BARRA ROBERTA	EFA	TO047 - A.S.D. BORGARETTO 75
9	7 MARCHIORO SARA	EFA	TO020 - ATL. CHIERESE & LEO
10	8 CAPELLO ADELE	EFA	TO034 - GRUPPO SPORTIVI CHIVASSESI
11	3 AMERIO MARTINA	EFB	TO211 - ATLETICA SETTIMESE
12	9 ROSSO GIORGIA	EFA	TO034 - GRUPPO SPORTIVI CHIVASSESI
13	4 CERETTO GIANNONE GIULIA	EFB	TO169 - TEAM 2000 TORINO
14	5 MARITANO GIULIA	EFB	TO047 - A.S.D. BORGARETTO 75
15	10 EL MAAZI SOKAINA	EFA	TO216 - A.M.E.C.E.'CLUB AJIAL'S.SPORT.
16	11 EL HACHIMI SANAE	EFA	TO216 - A.M.E.C.E.'CLUB AJIAL'S.SPORT.
17	12 TAMEU LOUELLE KEMTCHOL	EFA	TO211 - ATLETICA SETTIMESE
18	13 MERIGHI SILVIA	EFA	TO211 - ATLETICA SETTIMESE

19	6 ABDELFADEL YASMIN	EFB	TO085 - G.S. ATL. NICHELINO
20	7 TOSETTO ELISA	EFB	TO169 - TEAM 2000 TORINO
21	8 ZOLLO MARIANNA	EFB	TO034 - GRUPPO SPORTIVI CHIVASSESI
22	9 POMPILIO D'ALICANDRO VI	EFB	TO034 - GRUPPO SPORTIVI CHIVASSESI
23	14 FICHERA ELISA	EFA	TO169 - TEAM 2000 TORINO
24	10 ROSSO SARA	EFB	TO034 - GRUPPO SPORTIVI CHIVASSESI
25	15 CARLINI ELENA	EFA	TO211 - ATLETICA SETTIMESE
26	11 LATORRE VIOLA	EFB	TO169 - TEAM 2000 TORINO
27	12 ROMANO GRETA	EFB	TO169 - TEAM 2000 TORINO
28	13 BEVILACQUA IRENE	EFB	TO085 - G.S. ATL. NICHELINO
29	14 VOLPATTO MIRIAM	EFB	TO211 - ATLETICA SETTIMESE
30	16 VOLPATTO ALICE	EFA	TO211 - ATLETICA SETTIMESE
31	17 CRUCITTI MELISSA	EFA	TO085 - G.S. ATL. NICHELINO
32	18 ZAMENGO VANESSA	EFA	TO085 - G.S. ATL. NICHELINO
33	1 BERI GIULIA	EFC	TO169 - TEAM 2000 TORINO
34	2 ABDELFADEL SARA	EFC	TO085 - G.S. ATL. NICHELINO
35	3 TAGLIENTE ELENA	EFC	TO013 - PODISTICA VINOVO
36	4 CRIVELLARI ANNA	EFC	TO000 - INDIVIDUALE

ESORDIENTI MASCHILI

1	1 BENAJEM ABDELBASET	EMA	TO216 - A.M.E.C.E.'CLUB AJIAL'S.SPORT.
2	1 PULIDO ALESSANDRO	EMB	TO025 - C.C.R.SPORT. ALPINI TROFARELLI
3	2 BEVACQUA FEDERICO	EMA	TO020 - ATL. CHIERESE & LEO
4	3 SADRAOUI SOHAIB	EMA	TO216 - A.M.E.C.E.'CLUB AJIAL'S.SPORT.
5	4 BERTONE STEFANO	EMA	TO025 - C.C.R.SPORT. ALPINI TROFARELLI
6	5 VIARO ANDREA	EMA	TO169 - TEAM 2000 TORINO
7	6 FAVELLA PAOLO	EMA	TO025 - C.C.R.SPORT. ALPINI TROFARELLI
8	1 BEVACQUA NICOLO'	EMC	TO020 - ATL. CHIERESE & LEO
9	2 PULIDO SIMONE	EMB	TO025 - C.C.R.SPORT. ALPINI TROFARELLI
10	7 TAGLIENTE MARCO	EMA	TO013 - PODISTICA VINOVO
11	8 CARELLA MAURO	EMA	TO047 - A.S.D. BORGARETTO 75
12	9 VIANO ALESSIO	EMA	TO034 - GRUPPO SPORTIVI CHIVASSESI
13	10 BRANZI MARCO	EMA	TO211 - ATLETICA SETTIMESE
14	11 MARGARIA CARLO	EMA	TO164 - A.S.D. ATLETICA PEC
15	12 FERRARIS ELIA	EMA	TO047 - A.S.D. BORGARETTO 75
16	13 BONNI' PASQUALE	EMA	TO169 - TEAM 2000 TORINO
17	3 SCALABRINO JACOPO	EMB	TO034 - GRUPPO SPORTIVI CHIVASSESI
18	4 MO ALESSANDRO	EMB	TO047 - A.S.D. BORGARETTO 75
19	14 STACCIONE ENRICO	EMA	TO020 - ATL. CHIERESE & LEO
20	15 PICH STEFANO	EMA	TO034 - GRUPPO SPORTIVI CHIVASSESI
21	5 VIARO GABRIELE	EMB	TO169 - TEAM 2000 TORINO
22	6 FRAMARIN ALESSANDRO	EMB	TO100 - ATLETICA VENTUROLI
23	16 MAZZETTO FRANCESCO	EMA	TO169 - TEAM 2000 TORINO
24	7 SCURSATONE FABIO	EMB	TO211 - ATLETICA SETTIMESE

25	8 ZITO SIMONE	EMB	TO034 - GRUPPO SPORTIVI CHIVASSESI
26	17 MARZOLA FABIO	EMA	TO211 - ATLETICA SETTIMESE
27	18 ALPIGNANO SAMUEL	EMA	TO004 - ATLETICA GIO' 22 RIVERA
28	9 LEMLI ELIASS	EMB	TO216 - A.M.E.C.E.'CLUB AJIAL'S.SPORT.
29	10 FRASSA RICCARDO	EMB	TO034 - GRUPPO SPORTIVI CHIVASSESI
30	11 TEDESCHI SIMONE	EMB	TO085 - G.S. ATL. NICHELINO
31	19 CASULA ALESSANDRO	EMA	TO085 - G.S. ATL. NICHELINO
32	12 PAGETTO STEFANO	EMB	TO034 - GRUPPO SPORTIVI CHIVASSESI
33	2 CARBONE GABRIELE	EMC	TO036 - GRUPPO SPORTIVO MURIALDO
34	13 BAFFIGO FLAVIO	EMB	TO034 - GRUPPO SPORTIVI CHIVASSESI
35	14 TEDESCHI CHRISTIAN	EMB	TO085 - G.S. ATL. NICHELINO
36	20 SERRATRICE MATTIA	EMA	TO169 - TEAM 2000 TORINO
37	15 DIENG ELYMANE	EMB	TO085 - G.S. ATL. NICHELINO
38	16 BACCHETTA SIMONE	EMB	TO034 - GRUPPO SPORTIVI CHIVASSESI
39	21 REGIS FRANCESCO	EMA	TO224 - A.S.D. PODISTICA TORINO
40	17 TRAPANA MATTEO	EMB	TO025 - C.C.R.SPORT. ALPINI TROFARELLI
41	3 MOUISSISSA MOHAMED AM	EMC	TO216 - A.M.E.C.E.'CLUB AJIAL'S.SPORT.
42	18 MAZZETTO PAOLO	EMB	TO169 - TEAM 2000 TORINO
43	19 BONNI' FRANCESCO	EMB	TO169 - TEAM 2000 TORINO
44	22 GRECO DOMENICO	EMA	TO085 - G.S. ATL. NICHELINO
45	23 BENAJEM ABDELADIM	EMA	TO216 - A.M.E.C.E.'CLUB AJIAL'S.SPORT.
46	20 CICALA FRANCESCO	EMB	TO169 - TEAM 2000 TORINO
47	4 LEMLI NASSREDDINE	EMC	TO216 - A.M.E.C.E.'CLUB AJIAL'S.SPORT.
48	21 TAGLIENTE FABIO	EMB	TO013 - PODISTICA VINOVO
49	5 BECCHERO DANIELE	EMC	TO000 - INDIVIDUALE
50	22 PUGLISI FILIPPO	EMB	TO169 - TEAM 2000 TORINO
51	23 SERRATRICE MIRCO	EMB	TO169 - TEAM 2000 TORINO
52	24 LO DATO ALESSIO	EMB	TO085 - G.S. ATL. NICHELINO
53	6 BOUSSETTA AHMED AMIN	EMC	TO216 - A.M.E.C.E.'CLUB AJIAL'S.SPORT.
54	7 FRASSA STEFANO	EMC	TO034 - GRUPPO SPORTIVI CHIVASSESI
55	8 AMMAL WALID	EMC	TO216 - A.M.E.C.E.'CLUB AJIAL'S.SPORT.
56	24 MOUISSISSA OSSAMA	EMA	TO216 - A.M.E.C.E.'CLUB AJIAL'S.SPORT.
57	9 PETRONE LEONARDO	EMC	TO025 - C.C.R.SPORT. ALPINI TROFARELLI
58	25 BOUSSETTA ILIASS	EMA	TO216 - A.M.E.C.E.'CLUB AJIAL'S.SPORT.
59	10 REGGE MARCO	EMC	TO169 - TEAM 2000 TORINO
60	11 ANDREONI ADRIANO	EMC	TO099 - PODISTICA NONE
61	12 PIACENTINI STEFANO	EMC	TO169 - TEAM 2000 TORINO
62	25 OLIVA MICHELE	EMB	TO169 - TEAM 2000 TORINO
63	26 PONZIO DENYS	EMB	TO085 - G.S. ATL. NICHELINO
64	13 LONGO MARCO	EMC	TO169 - TEAM 2000 TORINO
65	26 POET LUCA	EMA	TO085 - G.S. ATL. NICHELINO
66	27 ORLANDO SIMONE	EMB	TO034 - GRUPPO SPORTIVI CHIVASSESI
67	14 FERRANTE ANDREA	EMC	TO000 - INDIVIDUALE
68	15 FERRANTE DAVIDE	EMC	TO000 - INDIVIDUALE
69	16 ANDREONI FEDERICO	EMC	TO000 - INDIVIDUALE

70	17 SOLDI GIAN LORENZO	EMC	TO034 - GRUPPO SPORTIVI CHIVASSESI
71	18 CRUCITTI FILIPPO	EMC	TO085 - G.S. ATL. NICHELINO
72	19 DIENG SALIOU	EMC	TO085 - G.S. ATL. NICHELINO
73	28 BONDESAN MATHIAS	EMB	TO211 - ATLETICA SETTIMESE
74	20 AIT AMDJAR IMAD	EMC	TO216 - A.M.E.C.E.'CLUB AJIAL'S.SPORT.
75	29 LINGUANTI LORENZO	EMB	TO100 - ATLETICA VENTUROLI
	21 DEMATTEIS LORENZO	EMC	TO100 - ATLETICA VENTUROLI

